Locations

Accommodations / Accomodaties / Unterkünfte

Légende des pictogrammes / *Legend of pictograms*

- Lit double *Double bed*
- Lit simple *Single bed*
- Banquette convertible *Sofabed*
- Salon de jardin *Garden furniture*
- Table de pique-nique *Picnic table*
- Réfrigérateur congélateur *Fridge/freezer*
- Lave-vaisselle *Dishwasher*
- 1 plaque à gaz avec 4 feux *4 gas hobs*
- Micro-ondes *Microwave oven*
- Cafetière électrique *Electric coffee maker*
- Bouilloire *Kettle*

Pour les locations

Arrivée : mercredi, samedi ou dimanche selon le type de location entre 16h00 et 20h00.
Départ : mercredi, samedi, ou dimanche selon le type de location entre 8h00 et 10h00.
En cas d'arrivée tardive ou d'empêchement, il est impératif de contacter la réception au préalable, avant 19h00.

EAU, GAZ, ELECTRICITE 16A (3520W) et 1 emplacement pour 1 véhicule sont COMPRIS dans le prix de la location.

For accommodations

Arrival: Wednesday, Saturday or Sunday between 4PM and 8PM, depending on the type of rental accommodation.
Departure: Wednesday, Saturday or Sunday between 8AM and 10AM, depending on the type of rental accommodation.
For late arrivals, please contact our office reception before 7:00 PM.

WATER, GAS and ELECTRICITY 16 A (3520W) and space for 1 car are INCLUDED in the price of the rented accommodation.

Mietobjekte

Ankunft: Mittwoch, Samstag oder Sonntag, je nach Mietobjekt zwischen 16 und 20 Uhr.
Abfahrt: Mittwoch, Samstag oder Sonntag, je nach Mietobjekt zwischen 8 und 10 Uhr.
Bei verspäteter oder verhinderter Ankunft sollten Sie uns unbedingt vorher darüber informieren (vor 19 Uhr).

WASSER, GAS, STROM 16A (3520W) und Stellplatz für 1 Auto sind im Mietpreis inbegriffen.

Huuraccommodaties

Aankomst: woensdag, zaterdag of zondag tussen 16u en 20u afhankelijk van het type huuraccommodatie.
Vertrek: woensdag, zaterdag of zondag tussen 8u en 10u afhankelijk van het type huuraccommodatie.
Bij verlate aankomst of wanneer u niet komt, graag van te voren de receptie inlichten (vor 19u).

WATER, GAS, ELEKTRICITEIT 16A (3520W) en 1 slot voor een auto zijn inbegrepen in de huurprijs.

- Deux cautions de 150€ pour garantir l'état de propreté et du matériel contenu dans les locations vous seront demandées à l'arrivée.
- Les draps et le linge de maison ne sont pas fournis mais obligatoires.
Location possible : draps = 16€ la paire / Kit toilette = 10€ pour 2 personnes.
- Les animaux sont strictement interdits.
LA LOCATION EST DEFINITIVE A RECEPTION D'UN ACOMPTE CORRESPONDANT A 50% DE LA SOMME TOTALE.

- Two deposits of 150€ will be required on arrival for the departure cleaning and the contents.
- Sheets and household linen are not provided but their use is compulsory.
Possible hiring : bedlinen = 16€ the pair / towels set =10€ for 2 persons.
- All pets are strictly forbidden.
YOUR BOOKING IS FINAL UPON RECEPTION OF 50% OF ITS TOTAL COST.

Cottage Sunset

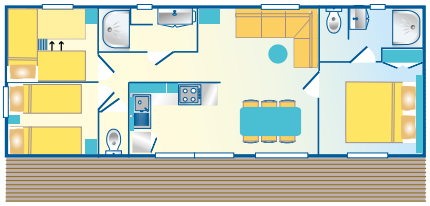

NEW

+ Terrasse semi-couverte de 30 m²

Photos et plans non contractuels / *No contractual photos and maps*

3 CHAMBRES - 7/8 PERS. - 2 SALLES D'EAU

+ Terrasse semi-couverte de 30 m²

3 BEDROOMS - 7/8 PERS. - 2 BATHROOMS

+ Half covered terrace of 30 m²

x 1 (160x200)

x 5 (80x190) dont 1 lit gigogne et 1 lit en mezzanine

x 1 (120x190)

● 7 couvertures / *covers* ● 8 oreillers / *pillows*

Cuisine équipée avec / *Fitted kitchen with*

Légende des pictogrammes page 14 / *legend of pictograms page 14*

2 salles d'eau
2 bathrooms

Salon de jardin + 4 bains de soleil
Garden furniture + 4 sunbeds

Superficie 40 m²

Camping à 300m de l'Océan

ARRIVÉE SAMEDI OU MERCREDI *ARRIVAL SATURDAY OR WEDNESDAY*		HORS SAISON 7=4 2 nuits minimum - Arrivée et départ tous les jours *minimum 2 nights - Arrival and departure every day*			SAISON 7 nuits /*nights* minimum Arrivée et départ SAMEDI OU MERCREDI *Arrival and departure on SATURDAY OR WEDNESDAY*			HORS SAISON 7=4 minimum 2 nuits/*nights*
		du 12/05 au 12/06	du 12/06 au 19/06	du 19/06 au 26/06	du 26/06 au 10/07	du 10/07 au 21/08	du 21/08 au 28/08	du 28/08 au 13/09
COTTAGE SUNSET	Nuit *Night*	118	141	166	166	280	166	141
	Semaine *Week*	472	564	664	1 162	1 960	1 162	564

Cottage Sunny

Photos et plans non contractuels / *No contractual photos and maps*

2 CHAMBRES - 4 PERS. + Terrasse non couverte de 18 m²

2 BEDROOMS - 4 PERS. + terrace of 18 m²

Superficie **22 m²**

Camping à 300m de l'Océan

x 1 (140x190)

x 2 (80x190)

- **3 couvertures** / *covers*
- **4 oreillers** / *pillows*

Cuisine équipée avec / *Fitted kitchen with*

Légende des pictogrammes page 14 / *legend of pictograms page 14*

Salon de jardin + parasol + 2 bains de soleil
Garden furniture + parasol + 2 sunbeds

ARRIVÉE SAMEDI OU MERCREDI *ARRIVAL SATURDAY OR WEDNESDAY*		HORS SAISON 7=4 2 nuits minimum - Arrivée et départ tous les jours *minimum 2 nights - Arrival and departure every day*			SAISON 7 nuits / *nights* minimum Arrivée et départ SAMEDI OU MERCREDI *Arrival and departure on SATURDAY OR WEDNESDAY*			HORS SAISON 7=4 minimum 2 nuits/*nights*
		du 12/05 au 12/06	du 12/06 au 19/06	du 19/06 au 26/06	du 26/06 au 10/07	du 10/07 au 21/08	du 21/08 au 28/08	du 28/08 au 13/09
COTTAGE SUNNY	Nuit *Night*	56	89	107	107	166	107	89
	Semaine *Week*	224	356	428	749	1 162	749	356

Cottage Pink

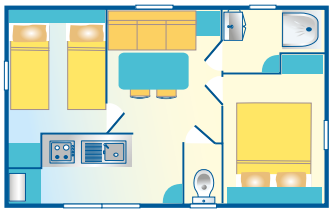

NEW

+ Terrasse semi-couverte de 18 m²

Photos et plans non contractuels / *No contractual photos and maps*

Superficie 22 m²

Camping à 300m de l'Océan

2 CHAMBRES - 4 PERSONNES

+ Terrasse semi-couverte de 18 m²

2 BEDROOMS - 4 PERS. *+ Half covered terrace of 18 m²*

x 1 (140x190)

x 2 (80x190)

- **3 couvertures** / *covers*
- **4 oreillers** / *pillows*

Cuisine équipée avec / *Fitted kitchen with*

Légende des pictogrammes page 14 / *legend of pictograms page 14*

Salon de jardin + 2 bains de soleil
Garden furniture + 2 sunbeds

ARRIVÉE SAMEDI OU MERCREDI *ARRIVAL SATURDAY OR WEDNESDAY*		HORS SAISON 7=4 2 nuits minimum - Arrivée et départ tous les jours *minimum 2 nights - Arrival and departure every day*			SAISON 7 nuits / *nights* minimum Arrivée et départ SAMEDI OU MERCREDI *Arrival and departure on SATURDAY OR WEDNESDAY*			HORS SAISON 7=4 minimum 2 nuits/*nights*
		du 12/05 au 12/06	du 12/06 au 19/06	du 19/06 au 26/06	du 26/06 au 10/07	du 10/07 au 21/08	du 21/08 au 28/08	du 28/08 au 13/09
COTTAGE PINK	Nuit *Night*	58	91	109	109	170	109	91
	Semaine *Week*	232	364	436	763	1 190	763	364

Cottage Océane

Photos et plans non contractuels / *No contractual photos and maps*

2 CHAMBRES - 4/6 PERSONNES

2 BEDROOMS - 4/6 PERS.

x 1 (160x190) **x 2** (80x190) **x 1** (120x190)

- **4 couvertures** / *covers*
- **6 oreillers** / *pillows*

Cuisine équipée avec / *Fitted kitchen with*

Légende des pictogrammes page 14 / *legend of pictograms page 14*

Table de pique-nique (avec 2 bancs) + parasol + 2 bains de soleil
Picnic table (+2 benches) + parasol + parasol + 2 sunbeds

Superficie 28 m²

Camping à 300m de l'Océan

ARRIVÉE SAMEDI OU MERCREDI *ARRIVAL SATURDAY OR WEDNESDAY*		HORS SAISON 7=4 2 nuits minimum - Arrivée et départ tous les jours *minimum 2 nights - Arrival and departure every day*			SAISON 7 nuits /*nights* minimum Arrivée et départ SAMEDI OU MERCREDI *Arrival and departure on SATURDAY OR WEDNESDAY*			HORS SAISON 7=4 minimum 2 nuits/*nights*
		du 12/05 au 12/06	du 12/06 au 19/06	du 19/06 au 26/06	du 26/06 au 10/07	du 10/07 au 21/08	du 21/08 au 28/08	du 28/08 au 13/09
COTTAGE OCÉANE	Nuit *Night*	59	92	110	110	174	110	92
	Semaine *Week*	236	368	440	770	1 218	770	368

Cottage Alizé

Photos et plans non contractuels / *No contractual photos and maps*

Superficie
24 m²

Camping à 300m de l'Océan

2 CHAMBRES - 4/6 PERS. + Terrasse couverte de 7,50m²

2 BEDROOMS - 4/6 PERS. + covered terrace of 7,50 m²

x 1 (140x190) — x 2 (70x190) — x 1 (135x185)

- 4 couvertures / *covers*
- 6 oreillers / *pillows*

Cuisine équipée avec / *Fitted kitchen with*

Légende des pictogrammes page 14 / *legend of pictograms page 14*

Table de pique-nique (avec 2 bancs) + 2 bains de soleil
Picnic table (+2 benches) + 2 sunbeds

ARRIVÉE SAMEDI OU MERCREDI *ARRIVAL SATURDAY OR WEDNESDAY*		HORS SAISON 7=4 — 2 nuits minimum - Arrivée et départ tous les jours *minimum 2 nights - Arrival and departure every day*			SAISON — 7 nuits / *nights* minimum, Arrivée et départ SAMEDI OU MERCREDI *Arrival and departure on SATURDAY OR WEDNESDAY*			HORS SAISON 7=4 — minimum 2 nuits/*nights*
		du 12/05 au 12/06	du 12/06 au 19/06	du 19/06 au 26/06	du 26/06 au 10/07	du 10/07 au 21/08	du 21/08 au 28/08	du 28/08 au 13/09
COTTAGE ALIZÉ	Nuit *Night*	65	94	120	120	183	120	94
	Semaine *Week*	260	376	480	840	1 281	840	376

Cottage Oyat

Photos et plans non contractuels / *No contractual photos and maps*

Superficie **34 m²**

Camping à 300m de l'Océan

3 CHAMBRES - 6 PERS. + Terrasse semi-couverte de 18 m²

3 BEDROOMS - 6 PERS. + half covered terrace of 18 m²

x 1 (140x190) — x 3 (80x190) — x 1 (80x180)

- 5 couvertures / *covers*
- 6 oreillers / *pillows*

Cuisine équipée séparée du salon ouverte sur la terrasse avec / *Fitted kitchen with*

Légende des pictogrammes page 14 / *legend of pictograms page 14*

1 salon de jardin + 2 bains de soleil
Garden furniture + 2 sunbeds

ARRIVÉE SAMEDI OU MERCREDI *ARRIVAL SATURDAY OR WEDNESDAY*		HORS SAISON 7=4 — 2 nuits minimum - Arrivée et départ tous les jours *minimum 2 nights - Arrival and departure every day*			SAISON — 7 nuits / *nights* minimum — Arrivée et départ SAMEDI OU MERCREDI *Arrival and departure on SATURDAY OR WEDNESDAY*			HORS SAISON 7=4 — minimum 2 nuits/*nights*
		du 12/05 au 12/06	du 12/06 au 19/06	du 19/06 au 26/06	du 26/06 au 10/07	du 10/07 au 21/08	du 21/08 au 28/08	du 28/08 au 13/09
COTTAGE OYAT	Nuit *Night*	90	128	162	162	230	162	128
	Semaine *Week*	360	512	648	1 134	1 610	1 134	512

Cottage Vogue

Photos et plans non contractuels / *No contractual photos and maps*

2 CHAMBRES - 4/6 PERS. + Terrasse non couverte de 18 m²

2 BEDROOMS - 4/6 PERS. + terrace of 18 m²

Superficie **30 m²**

Camping à 300m de l'Océan

x 1 (140x190) — x 2 (80x190) — x 1 (130x200)

- 4 couvertures / *covers*
- 6 oreillers / *pillows*

Cuisine équipée avec / *Fitted kitchen with*

Légende des pictogrammes page 14 / *legend of pictograms page 14*

Salon de jardin + parasol + 2 bains de soleil
Garden furniture + parasol + 2 sunbeds

ARRIVÉE LE DIMANCHE *ARRIVAL SUNDAY*		HORS SAISON 7=4 — 2 nuits minimum - Arrivée et départ tous les jours *minimum 2 nights - Arrival and departure every day*			SAISON — 7 nuits / *nights* minimum, Arrivée et départ DIMANCHE *Arrival and departure on SUNDAY*			HORS SAISON 7=4 — minimum 2 nuits/*nights*
		du 12/05 au 13/06	du 13/06 au 20/06	du 20/06 au 27/06	du 27/06 au 11/07	du 11/07 au 22/08	du 22/08 au 29/08	du 29/08 au 13/09
COTTAGE VOGUE	Nuit *Night*	74	106	135	135	192	135	106
	Semaine *Week*	296	424	540	945	1 344	945	424

Cottage Fun

Photos et plans non contractuels / *No contractual photos and maps*

3 CHAMBRES - 6 PERS. + Terrasse couverte de 13,50 m²

3 BEDROOMS - 6 PERS. + Covered terrace of 13,50 m²

Superficie **33 m²**

Camping à 300m de l'Océan

x 1 (140x190)

x 4 (80x190)

- 5 couvertures / *covers*
- 6 oreillers / *pillows*

Cuisine équipée avec / *Fitted kitchen with*

Légende des pictogrammes page 14 / *legend of pictograms page 14*

1 salon de jardin + 4 bains de soleil
Garden furniture + 4 sunbeds

ARRIVÉE LE DIMANCHE *ARRIVAL SUNDAY*		HORS SAISON 7=4 — 2 nuits minimum - Arrivée et départ tous les jours *minimum 2 nights - Arrival and departure every day*			SAISON — 7 nuits / *nights* minimum, Arrivée et départ DIMANCHE *Arrival and departure on SUNDAY*			HORS SAISON 7=4 — minimum 2 nuits/*nights*
		du 12/05 au 13/06	du 13/06 au 20/06	du 20/06 au 27/06	du 27/06 au 11/07	du 11/07 au 22/08	du 22/08 au 29/08	du 29/08 au 13/09
COTTAGE FUN	Nuit *Night*	88	125	160	160	228	160	125
	Semaine *Week*	352	500	640	1 120	1 596	1 120	500

Cottage Wave

Photos et plans non contractuels / *No contractual photos and maps*

3 CHAMBRES - 6 PERS. - 2 SALLES D'EAU

+ Terrasse semi-couverte de 30 m²

3 BEDROOMS - 6 PERS. 2 BATHROOMS + Half covered terrace of 30 m²

Superficie 40 m²

Camping à 300m de l'Océan

x 1 (160x200)

x 4 (80x190) | dont 1 lit en mezzanine

- 5 couvertures / *covers*
- 6 oreillers / *pillows*

Cuisine équipée avec / *Fitted kitchen with*

Légende des pictogrammes page 14 / *legend of pictograms page 14*

2 salles d'eau / *2 bathrooms*

1 salon de jardin + 4 bains de soleil / *Garden furniture + 4 sunbeds*

ARRIVÉE LE DIMANCHE / *ARRIVAL SUNDAY*		HORS SAISON 7=4 — 2 nuits minimum - Arrivée et départ tous les jours / *minimum 2 nights - Arrival and departure every day*			SAISON — 7 nuits / *nights* minimum, Arrivée et départ DIMANCHE / *Arrival and departure on SUNDAY*			HORS SAISON 7=4 — minimum 2 nuits/*nights*
		du 12/05 au 13/06	du 13/06 au 20/06	du 20/06 au 27/06	du 27/06 au 11/07	du 11/07 au 22/08	du 22/08 au 29/08	du 29/08 au 13/09
COTTAGE WAVE	Nuit *Night*	95	132	164	164	245	164	132
	Semaine *Week*	380	528	656	1 148	1 715	1 148	528